



Welkom bij Van 't Hof

Wonen. Het woord betekent voor iedereen iets anders: Een plek hebben waar je jezelf kunt terugtrekken. Een omgeving waar de kinderen veilig kunnen opgroeien. Een locatie waar familie en vrienden bij elkaar komen. Bij onze makelaars draait alles dan ook om de vraag: Wat betekent wonen voor jou? Want zodra we dit weten kunnen we doen waar we goed in zijn: Mensen en de ideale woning met elkaar matchen.

Mede dankzij de langdurige relaties met onze tevreden klanten zijn wij uitgegroeid tot één van de grootste makelaarskantoren uit de regio. Onze gedreven NVM makelaars, taxateurs en hypotheekadviseurs hebben hun sporen verdiend en werken met een frisse blik op de recente ontwikkelingen in het vakgebied.

De reden dat wij al zo lang bestaan is omdat wij constant blijven innoveren en de wensen van onze klanten voorop stellen. Wat mogen wij voor jou betekenen?

Blijf andere kopers net een stap voor

Momenteel moet je er als koper snel bij zijn. Via de Zoekservice van Van 't Hof heb jij altijd een streepje voor en ontdek je als eerste welke huizen er in de omgeving op de markt komen. Je krijgt automatisch een mail met woningen die binnen jouw zoekcriteria vallen. Meld je aan via vanthof.nl/zoekservice.

Wil je zeker weten dat je geen nieuw aanbod mist? Like dan de Van 't Hof Facebookpagina van jouw regio en zie de nieuwste huizen gewoon op jouw tijdlijn verschijnen. Hierdoor ben je andere kopers net even voor en voorkom je dat iemand anders er met jouw droomhuis vandoor gaat.

@vanthofWaddinxveen
@vanthofZoetermeer

@vanthofGouda



Woonoppervlakte

57 m²

Inhoud

183 m³

Kamers

2

Slaapkamers

1



Kenmerken

Soort woning

Bouwvorm

Bouwjaar

Ligging

Energieklasse

galerijflat

Bestaande bouw

1978

in woonwijk, open
ligging

D



Voorzieningen

Tuintype

Parkeergelegenheid

Verwarming

CV ketel bouwjaar

Isolatievormen

balkon

openbaar parkeren

C.V.-Ketel

2020

gedeeltelijk dubbel glas

Vraagprijs

€ 250.000,- k.k.

Ben je opzoek naar een woning om in te starten en waar je zo in zou kunnen trekken? Dan is deze woning een buitenkans!

Dit 2-kamer appartement is voorzien van een lichte woonkamer met toegang tot het grote terras op het zuidwesten, is voorzien van een fraaie keuken, een nette badkamer en een goede afwerking.

Je komt het complex binnen in de centrale hal met bellentableau. De lift of trap brengt je naar de tweede verdieping.

De indeling van het appartement is als volgt:

Entree in een langgerekte hal met hier een stook/wasruimte met c.v.-combi ketel, een garderobe nis, een de meterkast (6 groepen en 2x aardlekschakelaar) en een betegelde toiletruimte met hang closet en fonteintje.

Aan het eind van de hal is de ruime en lichte woonkamer van circa 19m² met grote raampartijen en dubbele deuren naar het terras. Dit terras is circa 13m² en heeft een uitstekende zon ligging op het zuidwesten.

Er is een open keuken van circa 12,5m², met hierin een U-vormige keukenopstelling met de navolgende inbouw apparatuur: koel/vriescombinatie, gaskookplaat, Afzuiger (recirculatie) en een combi oven. Tevens is er een vaatwasser aansluiting aanwezig.

Terug in de hal bevindt zich aan de linkerkant van de entree de slaapkamer, welke een oppervlakte heeft van circa 12m² en met aansluitend een badkamer en suite. Deze badkamer is volledig betegeld en uitgevoerd met een douche, wastafel en een wasmachine aansluiting.

Het gehele appartement is voorzien van een fraaie laminaatvloer en grotendeels "renovlies" afwerking op wanden.

Omgeving:

De woning ligt naast winkelcentrum Buytenwegh. In dit winkelcentrum bevinden zich onder andere een Jumbo, Kruidvat, een apotheek en de Lidl. Geen zin om boodschappen te doen? Afhalen kan ook op loopafstand. Verder stopt de Randstadrail (directe verbinding met Zoetermeer Centrum en Den Haag) op circa 100 meter lopen. Achter de woning is een openbare parkeerplaats. Op circa 5 minuten lopen vindt u het Buytenpark met diverse sportverenigingen, Snowworld en Ayers Rock (klimmen en outdoor activiteiten). Tevens is op circa 5 minuten lopen het binnenpark te bereiken. Verder is winkelcentrum het Stadshart op circa 5 minuten aan te fietsen. Hier kun je naar hartelust shoppen en lekker eten of uitgaan. Uitvalswegen naar Den Haag, Leiden, Utrecht, Rotterdam en Amsterdam zijn allen op slechts enkele minuten rijden. Een dynamische omgeving met veel ontspanningsmogelijkheden om de hoek.

Bijzonderheden:

- Zo te betrekken starterswoning;
- Ruim terras op het zuidwesten circa 13m²;
- Vernieuwde keuken 2025;
- Vernieuwde badkamer 2025;
- Vernieuwde toiletruimte 2025;
- Laminaatvloer 2024;
- Alle radiatoren vervangen 2024;
- Wandafwerking met renovlies (wafel);
- Actieve VvE;
- Bijdrage VvE € 151,69 per maand;
- Van toepassing zijn o.a. de Asbest- en Ouderdomsclausule;
- Oplevering in overleg (flexibel)

Heeft u interesse in dit huis? Schakel direct uw eigen NVM-aankoopmakelaar in.
Uw NVM-aankoopmakelaar komt op voor uw belangen en bespaart u tijd, geld en zorgen.





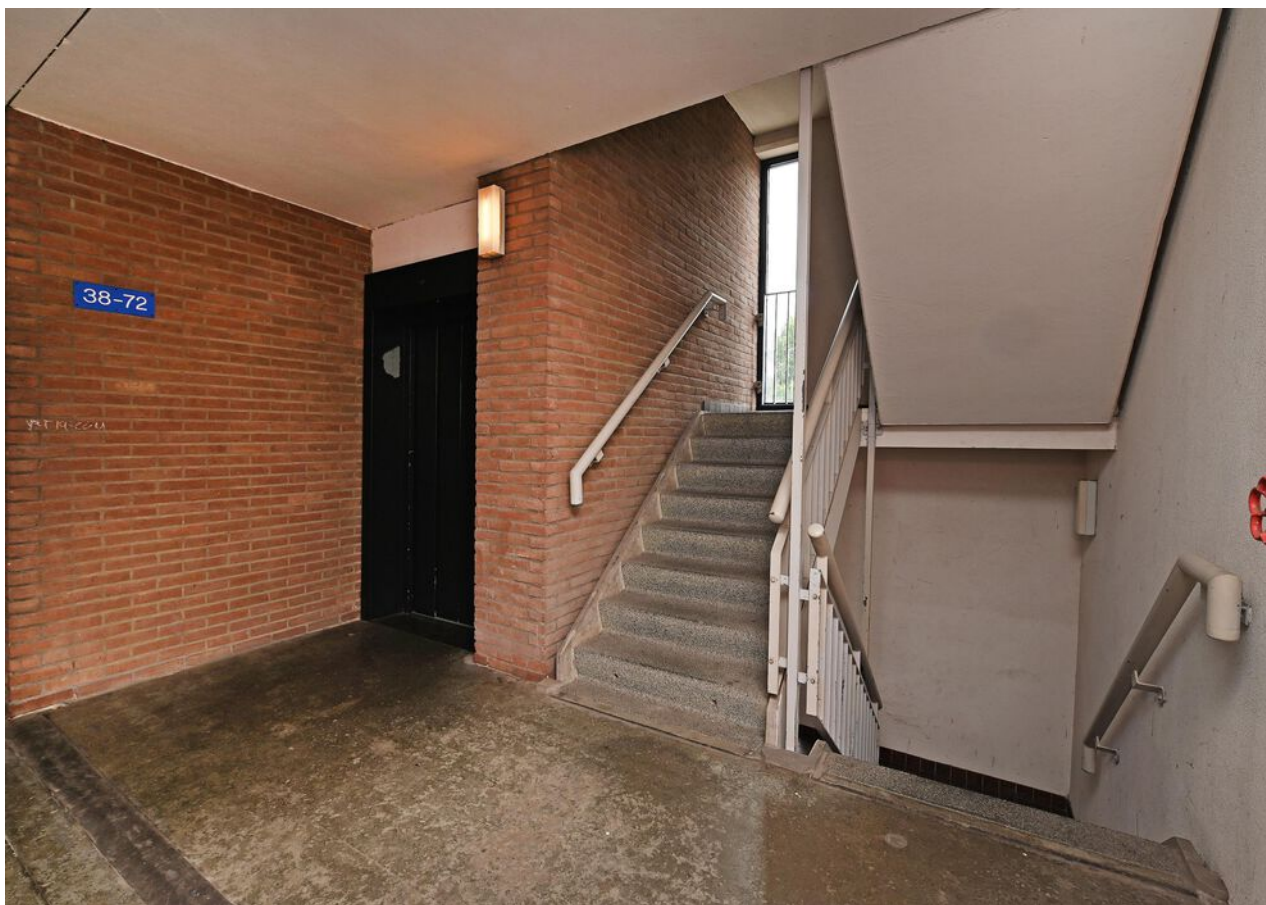

























D



Plattegrond

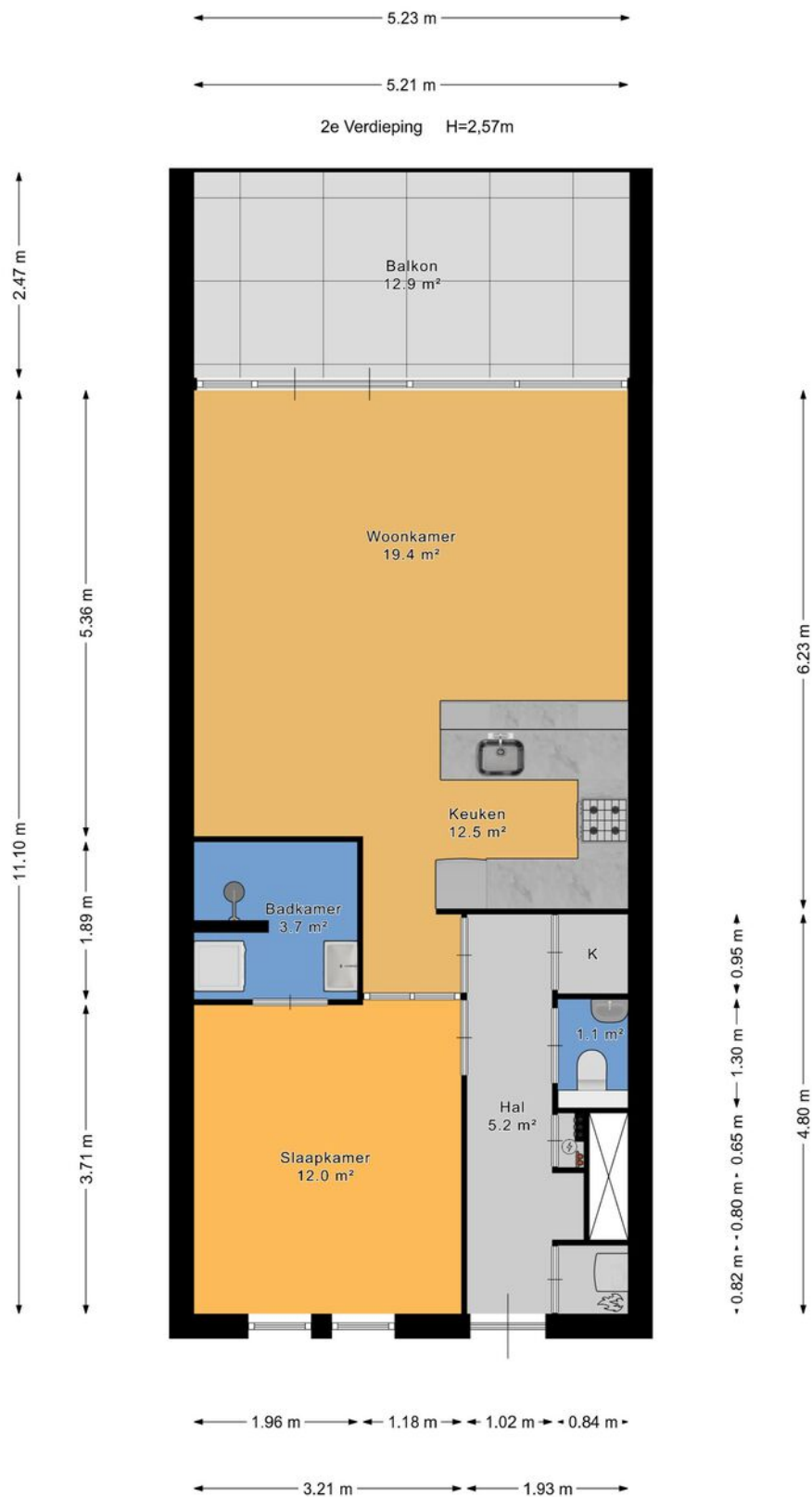



Kadastrale kaart

Kadastrale kaart

Uw referentie: ---



| | | | |
|---|--|--|---|
| 12345 25 | Deze kaart is noordgericht Perceelnummer Huisnummer Vastgestelde kadastrale grens Voorlopige kadastrale grens Administratieve kadastrale grens Bebouwing | Schaal 1: 1000 Kadastrale gemeente Zoetermeer Sectie C Perceel 4997 |  |
| <small>Voor een eensluitend uittreksel, geleverd op 22 juli 2025 De bewaarder van het kadaster en de openbare registers</small> | | | |
| <small>Aan dit uittreksel kunnen geen betrouwbare maten worden ontleend. De Dienst voor het kadaster en de openbare registers behoudt zich de intellectuele eigendomsrechten voor, waaronder het auteursrecht en het databankenrecht.</small> | | | |



Lijst van zaken

| | Blijft achter | Gaat mee | Ter overname | Nvt |
|--|------------------|-------------|-----------------|-----|
| Woning - Interieur | | | | |
| (Voorzet) openhaard met toebehoren | | | | X |
| Allesbrander | | | | X |
| Houtkachel | | | | X |
| (Gas)kachels | | | | X |
| Designradiator(en) | X | | | |
| Radiatorafwerking | | | | X |
| Verlichting, te weten | | | | |
| - inbouwspots/dimmers | | | | X |
| - opbouwspots/armaturen/lampen/ dimmers | | | | X |
| - losse (hang)lampen | | X | | |
| - | | | | X |
| - | | | | X |
| (Losse)kasten, legplanken, te weten | | | | |
| - Kast slaapkamer | | X | | |
| - Kast en dressoir woonkamer | | X | | |
| Raamdecoratie/zonwering binnen, te weten | | | | |
| - gordijnrails | X | | | |
| - gordijnen | | | X | |
| - overgordijnen | | | | X |
| - vitrages | | | | X |
| - rolgordijnen | | | X | |
| - lamellen | | | | X |
| - jaloezieën | | | | X |
| - (losse) horren/rolhorren | | | | X |
| - | | | | X |
| - | | | | X |



Lijst van zaken

| | Blijft achter | Gaat mee | Ter overname | Nvt |
|-------------------------------------|------------------|-------------|-----------------|-----|
| Vloerdecoratie, te weten | | | | |
| - vloerbedekking | | | | X |
| - parketvloer | | | | X |
| - houten vloer(delen) | | | | X |
| - laminaat | X | | | |
| - plavuizen | | | | X |
| - | | | | X |
| - | | | | X |
| Overig, te weten | | | | |
| - spiegelwanden | X | | | |
| - schilderij ophangsysteem | | | | X |
| - | | | | X |
| - | | | | X |
| - | | | | X |
| - | | | | X |
| Woning - Keuken | | | | |
| Keukenblok (met bovenkasten) | X | | | |
| Keuken (inbouw)apparatuur, te weten | | | | |
| - kookplaat | X | | | |
| - (gas)fornuis | X | | | |
| - afzuigkap | X | | | |
| - magnetron | | | | X |
| - oven | | | | X |
| - combi-oven/combimagnetron | X | | | |
| - koelkast | | | | X |
| - vriezer | | | | X |
| - koel-vriescombinatie | X | | | |



Lijst van zaken

| | Blijft achter | Gaat mee | Ter overname | Nvt |
|-------------------------------------|------------------|-------------|-----------------|-----|
| - vaatwasser | | | | X |
| - Quooker | | | | X |
| - koffiezetapparaat | | X | | |
| - | | | | X |
| - | | | | X |
| Keukenaccessoires, te weten | | | | |
| - | | | | X |
| - | | | | X |
| - | | | | X |
| - | | | | X |
| - | | | | X |
| - | | | | X |
| - | | | | X |
| - | | | | X |
| Woning - Sanitair/sauna | | | | |
| Sauna met toebehoren | | | | X |
| | | | | X |
| | | | | X |
| Toilet met de volgende toebehoren | | | | |
| - toilet | X | | | |
| - toilethouder | X | | | |
| - toiletborstel(houder) | X | | | |
| - fontein | X | | | |
| - | | | | X |
| - | | | | X |
| Badkamer met de volgende toebehoren | | | | |
| - ligbad | | | | X |



Lijst van zaken

| | Blijft achter | Gaat mee | Ter overname | Nvt |
|---|------------------|-------------|-----------------|-----|
| - jacuzzi/whirlpool | | | | X |
| - douche (cabine/schermb) | X | | | |
| - stoomdouche (cabine) | | | | X |
| - wastafel | X | | | |
| - wastafelmeubel | | | | X |
| - planchet | | | | X |
| - toiletkast | | | | X |
| - toilet | | | | X |
| - toiletrolhouder | | | | X |
| - toiletborstel(houder) | | | | X |
| - Ophangkast douche | X | | | |
| - | | | | X |
| Woning - Extérieur/installaties/ veiligheid/energiebesparing | | | | |
| Schotel/antenne | | | | X |
| Brievenbus | X | | | |
| Kluis | | | | X |
| (Voordeur)bel | X | | | |
| Alarminstallatie | | | | X |
| (Veiligheids)sloten en overige inbraakpreventie | | | | X |
| Rookmelders | X | | | |
| (Klok)thermostaat | X | | | |
| Airconditioning | | | | X |
| Screens | | | | X |
| Rolluiken | | | | X |
| Zonwering buiten | | | | X |
| Telefoonaansluiting/internetaansluiting | X | | | |
| Veiligheidsschakelaar wasautomaat | | | | X |
| Waterslot wasautomaat | | | | X |



Lijst van zaken

| | Blijft achter | Gaat mee | Ter overname | Nvt |
|---|------------------|-------------|-----------------|-----|
| Zonnepanelen | | | | X |
| Oplaadpunt elektrische auto | | | | X |
| | | | | X |
| | | | | X |
| | | | | X |
| | | | | X |
| Warmwatervoorziening, te weten | | | | |
| - CV-installatie | X | | | |
| - boiler | | | | X |
| - geiser | | | | X |
| - | | | | X |
| - | | | | X |
| - | | | | X |
| Isolatievoorzieningen (voorzetramen/ radiatorfolie etc.), te weten | | | | |
| - | | | | X |
| - | | | | X |
| Tuin - Inrichting | | | | |
| Tuinaanleg/bestrating | X | | | |
| Beplanting | | | | X |
| | | | | X |
| Tuin - Verlichting/installaties | | | | |
| Buitenverlichting | X | | | |
| Tijd- of schemerschakelaar/ bewegingsmelder | | | | X |
| | | | | X |
| | | | | |



Lijst van zaken

| | Blijft achter | Gaat mee | Ter overname | Nvt |
|-------------------------------------|------------------|-------------|-----------------|-----|
| Tuin - Bebouwing | | | | |
| Tuinhuis/buitenberging | | | | X |
| Kasten/werkbank in tuinhuis/berging | | | | X |
| (Broei)kas | | | | X |
| | | | | X |
| | | | | X |
| Tuin - Overig | | | | |
| Overige tuin, te weten | | | | |
| - (sier)hek | | | | X |
| - vlaggenmast(houder) | | | | X |
| - | | | | X |
| - | | | | X |
| Overig - Contracten | | | | |
| CV: Nee | | | | |
| Boiler: Nee | | | | |
| Zonnepanelen: Nee | | | | |



En hoe nu verder?

Is de woning financieel gezien haalbaar?

Wellicht heb je online al eens jouw maximale hypotheek berekend, hierdoor weet je wat je ongeveer kunt lenen. Wil je echt weten wat er voor jou mogelijk is kom dan eens vrijblijvend langs bij één van onze hypotheekadviseurs. Samen kunnen jullie ontdekken welke hypotheek het beste bij je past.

Kijk op [vanthof.nl/hypotheekenvoor](https://www.vanthof.nl/hypotheekenvoor) meer informatie.

Tip: duurzaamheid

Je kan als huiseigenaar en huizenkoper een hogere hypotheek krijgen als je energiebesparende maatregelen neemt. Hoeveel je extra kan lenen, hangt af van het energielabel van jouw woning. Hoe slechter het energielabel van jouw woning is, hoe meer geld je kan lenen.



Bod uitbrengen

Verliefd geworden op de woning? Breng dan een realistisch bod uit waar jij je comfortabel bij voelt. De bieding kan je via je move-account uitbrengen.

Sluitingsdatum of de onderhandeling begint

Indien er gewerkt wordt met een sluitingsdatum zal de makelaar alle biedingen die binnen de gestelde termijn zijn gedaan bespreken met verkoper. Verkoper maakt uiteindelijk de keuze aan wie de woning wordt verkocht. Het biedlogboek wordt vrijgegeven op het moment dat woning definitief is verkocht aan iedereen die een bod heeft gedaan.

De onderhandeling begint

De makelaar legt jouw bod voor aan de verkoper. De verkoper kan het bod afwijzen, accepteren of een tegenvoorstel doen. Wanneer jullie er samen uitkomen dan zullen we alle afspraken vastleggen in een (concept) koopovereenkomst. Tegelijkertijd ga je de hypotheekaanvraag verder in gang zetten en gaat de hypotheekadviseur voor je aan de slag om de financiering rond te krijgen.

Bouwtechnische keuring & taxatie

De hypotheekverstrekker wil er zeker van zijn dat de koopsom die jij wilt betalen conform de huidige marktwaarde van de woning is. Vandaar dat een officiële taxatie van de koopwoning vaak verplicht is. Wil je ook een bouwtechnische keuring laten uitvoeren regel dit dan zo snel mogelijk.

Tekenen van de koopovereenkomst

Is alles rond en ben je akkoord? Dan teken je de definitieve koopovereenkomst. Als koper heb je na het tekenen van de koopovereenkomst nog 3 dagen wettelijke bedenktijd. Als koper van een woning selecteer je de notaris die het verdere koopproces begeleidt. De notaris stelt de akte van levering op en regelt de aflossingsnota van de hypotheek van de verkoper. Voor de overdracht volgt nog een eindinspectie van de woning. Vervolgens zal de leveringsakte getekend worden en vindt de sleuteloverdracht plaats.

Gefeliciteerd je bent nu de eigenaar van jouw droomhuis!



Waar mogen wij je mee helpen?

Wonen omvat veel meer dan alleen de aankoop of verkoop van een woning. Bij Van 't Hof vind je alles onder één dak; Van taxaties tot hypotheek. Stuk voor stuk afgehandeld met deskundigheid en zorgvuldigheid door onze onafhankelijke experts.

Makelaardij

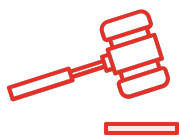

Verkoopkans
berekening



Gratis zoekservice



Verkoopmakelaar

Hypotheek



Hypotheekadvies



Maximale hypotheek
berekenen



Oversluiten

Taxaties



NWWI - Taxatie



"Deze informatie is door ons met de nodige zorgvuldigheid samengesteld. Onzerzijds wordt echter geen enkele aansprakelijkheid aanvaard voor enige onvolledigheid, onjuistheid of anderszins, dan wel de gevolgen daarvan. Alle opgegeven maten en oppervlakten zijn indicatief. Van toepassing zijn de NVM voorwaarden."

funda

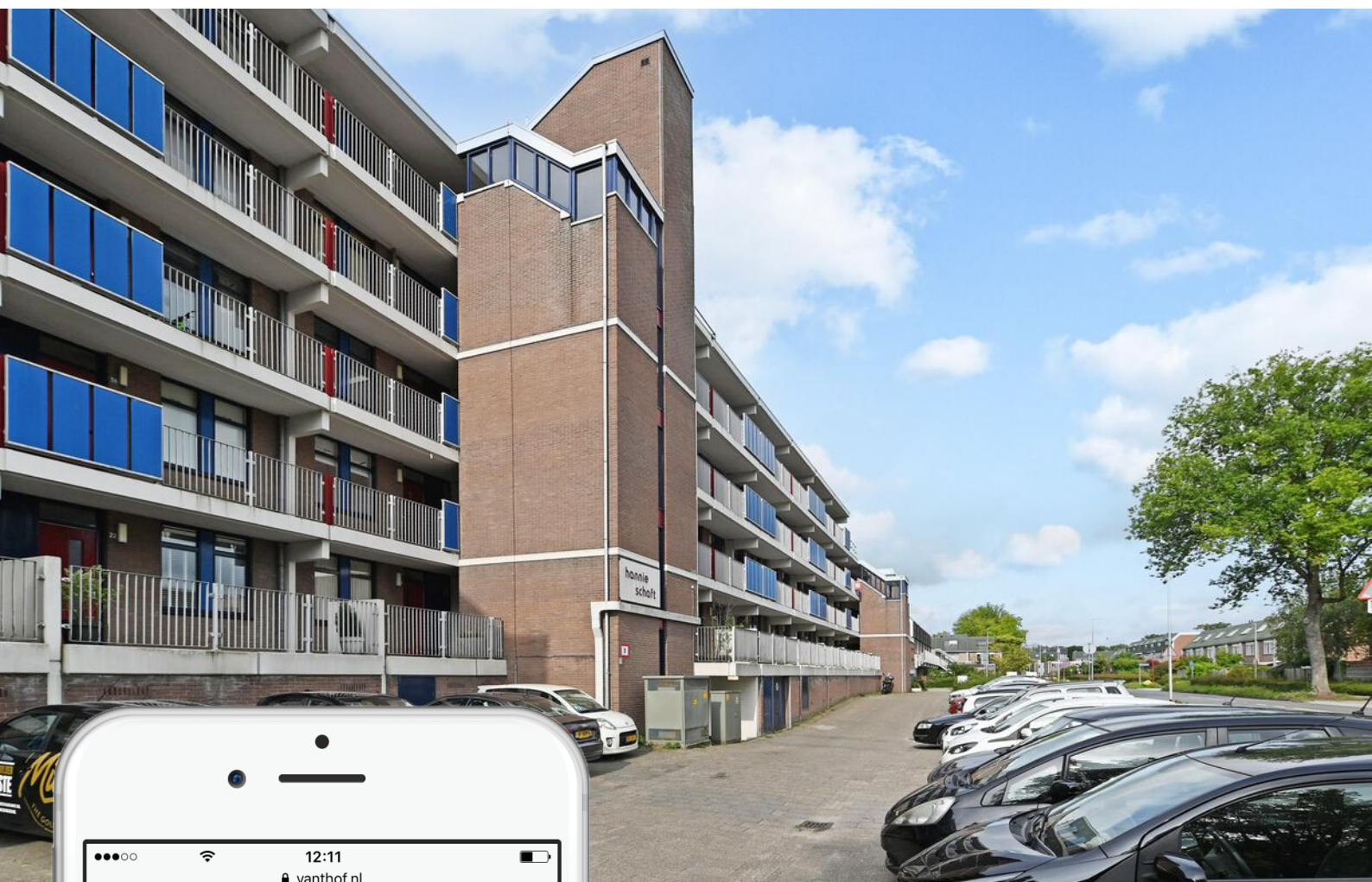

Is dit jouw droomhuis?

Vraag naast een bezichtiging ook gelijk een oriënterend gesprek aan bij onze hypotheekadviseur.

Samen realiseren wij al jouw woonwensen.

vanthof.nl/hypotheken